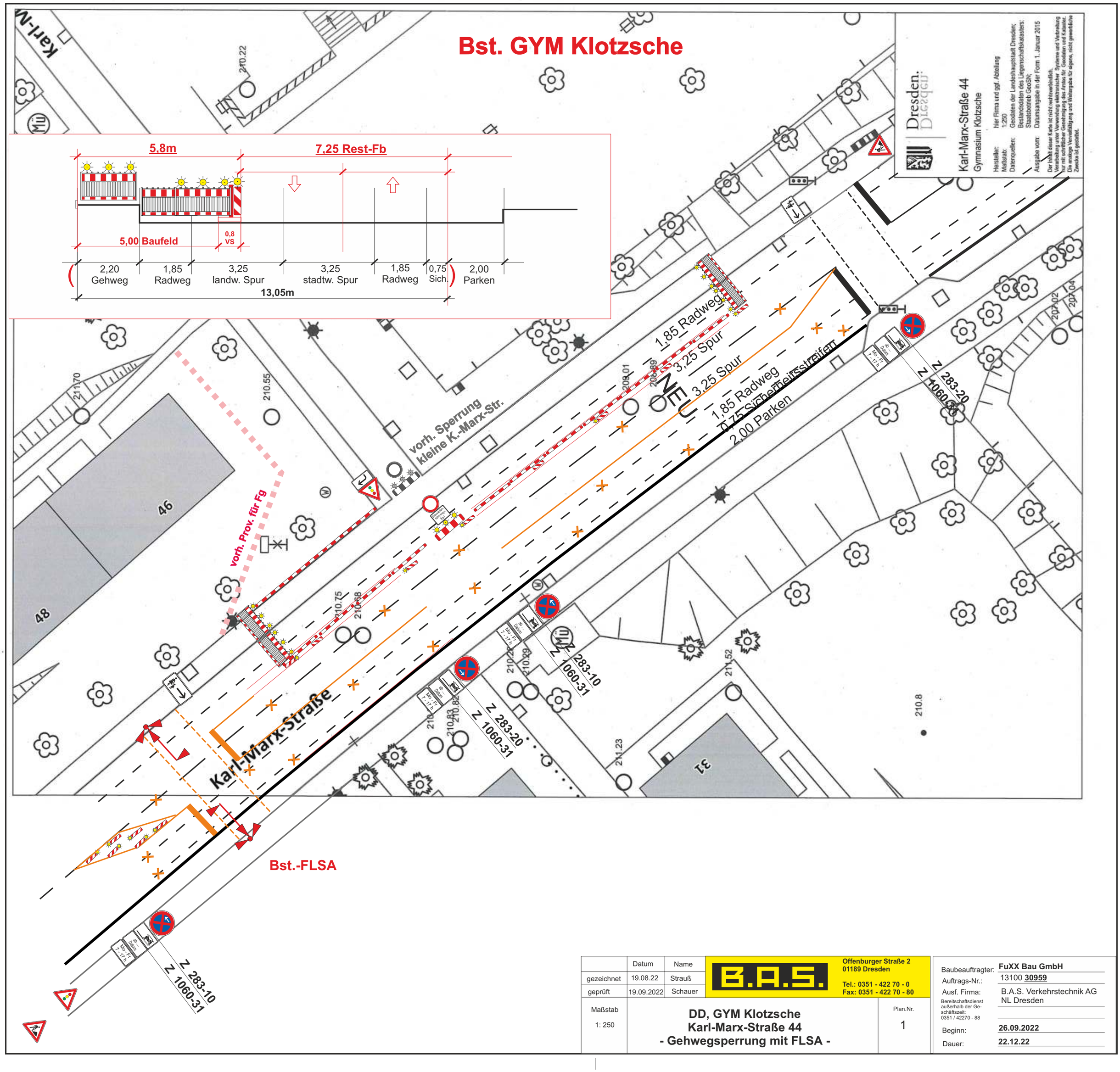

	Datum	Name
gezeichnet	19.08.22	Strauß
geprüft	19.09.2022	Schauer

B.A.S.
Offenburger Straße 2
01189 Dresden
Tel.: 0351 - 422 70 - 0
Fax: 0351 - 422 70 - 80

Maßstab 1: 250

DD, GYM Klotzsche
Karl-Marx-Straße 44
- Gehwegsperrung mit FLSA -

Plan.Nr. 1

Baubeauftragter:	FuXX Bau GmbH
Auftrags-Nr.:	13100 30959
Ausf. Firma:	B.A.S. Verkehrstechnik AG NL Dresden
Bereitschaftsdienst außerhalb der Geschäftszeit: 0351 / 42270 - 88	
Beginn:	26.09.2022
Dauer:	22.12.22